

ACLARACIÓN AL USO DE LA SECCIÓN 5.- DECLARACIÓN DE CONDICIONES URBANÍSTICAS

No existe un único documento para definir las condiciones urbanísticas del proyecto, que sea válido para todos los Colegios de Arquitectos.

En algunos colegios existen fichas o documentos, con diseño y cumplimentación de datos, propios de ese colegio, no siendo válidos otros documentos análogos o de otros colegios.

Estos documentos en algunos casos son **Anejos** que forman parte de la memoria y en otros casos son documentos que **no forman** parte de la documentación de la memoria y es de uso exclusivamente informativo o estadístico para el COA correspondiente.

También existen COAS que no solicitan ningún documento urbanístico o no tienen definido ningún modelo propio.

En base a la aclaración anterior la **SECCIÓN 5.- DECLARACIÓN DE CONDICIONES URBANÍSTICAS**

de **CTEM Memorias** **NO ES SUSTITUTIVA** de las declaraciones o documentos urbanísticos que pueda tener cada Colegio de Arquitectos como documentación propia.

Dado que puede llevar a error el encabezado del documento, en el que se indica el colegio de Arquitectos donde se va a visar el proyecto, en la próxima versión del programa se eliminara el encabezado.

PROCEDIMIENTO PARA INCLUIR LAS CONDICIONES URBANISTICAS EN LA MEMORIA

A.- COAS con convenio y documento propio exclusivamente informativo para el COAs (por ej. COAM (Madrid))

1.- Generar el documento a través de **Anejos y Documentos > Generador Documentos COAS**

Se genera el documento y se guarda en **carpeta donde se guarda la memoria\Documentos**

Por defecto en **C:\CTEM MEMORIAS\PROYECTOS CTEM\nombre de la memoria\Documentos**

2.- A la hora de imprimir **NO INCLUIR** la sección de Condiciones Urbanísticas de CTEM Memorias

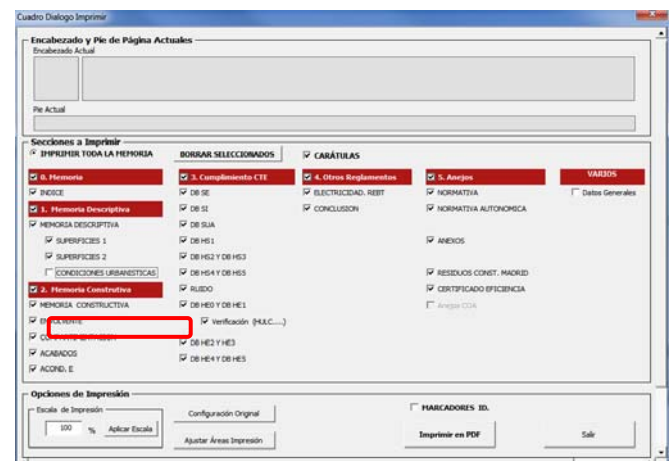
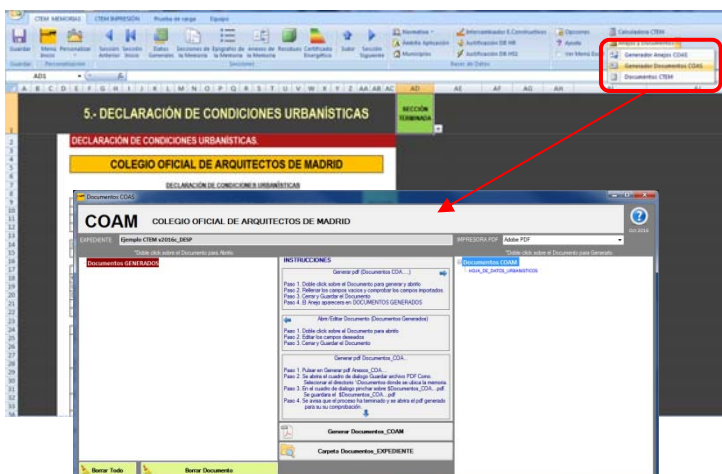

B.- COAS con convenio y documento propio. Anejo incluido en Memoria (por ej. COACO (Córdoba)...))

1.- Generar el documento a través de **Anejos y Documentos > Anejos COAS**

Se genera el documento y se guarda en **ruta donde se guarda la memoria\nombre de la memoria\Anejos**

Por defecto en **C:\CTEM MEMORIAS\PROYECTOS CTEM\nombre de la memoria\Anejos**

2.- A la hora de imprimir **NO INCLUIR** la sección de Condiciones Urbanísticas de CTEM Memorias pero **SI INCLUIR Anejos COA...**

3.- Al imprimir CTEM genera la Memoria e incluye al final los Anejos generados y entre ellos el documento de condiciones urbanísticas.

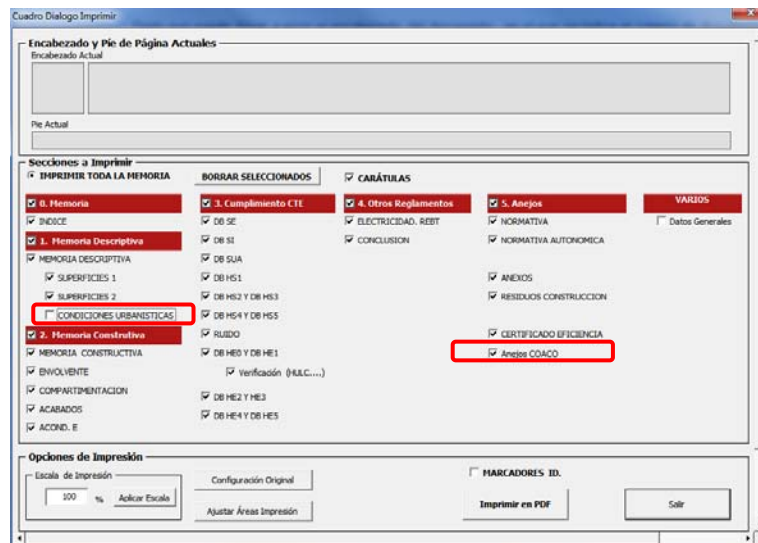

C.- COAS sin convenio pero con documento propio

1.- Generar el documento en pdf fuera de CTEM Memorias

2.- A la hora de imprimir **NO INCLUIR** la sección de Condiciones Urbanísticas de CTEM Memorias

3.- En su caso, insertar el documento propio generado en el punto 1 en el pdf de la memoria generada por CTEM

D.- COAS SIN documento propio

1.- Utilizar el documento generado por CTEM Memorias

2.- A la hora de imprimir **INCLUIR** la sección Condiciones Urbanísticas de CTEM Memorias,

O

1.- Generar un documento propio del usuario en pdf

2.- A la hora de imprimir **NO INCLUIR** la sección de Condiciones Urbanísticas de CTEM Memorias

3.- En su caso, insertar el documento propio generado en pdf en el pdf de la memoria generada por CTEM.